

PERMANENCES ET RENDEZ-VOUS DE NOS PARTENAIRES LOCAUX :

(uniquement sur rendez-vous)



CENTRE D'INFORMATION SUR LE DROIT DES FEMMES ET DES FAMILLES - informe, oriente et accompagne le public dans les domaines de l'accès au droit, de la lutte contre les violences sexistes et sexuelles, du soutien à la parentalité, de l'emploi, de la formation professionnelle et de la création d'entreprise.

Un lundi par mois sur rendez-vous au **03 88 32 03 22**



CONCILIATEUR DE JUSTICE - règlement à l'amiable des différends : problèmes de voisinage, différends propriétaires/locataires, relatif à un contrat de travail, litiges de la consommation, litiges entre commerçants, litiges en matière de droit rural et litiges en matières prud'homale.

Le dernier vendredi de chaque mois de 9h à 12h sur rendez-vous au **03 88 05 86 86**



CRÉSUS - accueil des personnes surendettées, exclues bancaires, aide au montage de plan de surendettement auprès de la Banque de France, attribution de microcrédit social, orientation vers des structures spécialisées.

Sur rendez-vous au **03 88 05 86 86**



FINANCES PUBLIQUES - possibilité de prendre rendez-vous avec un conseiller via votre espace sécurisé.

Deux lundis par mois sur rendez-vous depuis sur votre espace personnel (www.impots.gouv.fr)



SERVICE SOCIAL DE LA CARSAT - accompagnement des assurés dont l'état de santé affecte leur vie quotidienne ou professionnelle. Information, conseil et accompagnement pour trouver des solutions adaptées à chacun.

Tous les mardis de 9h à 12h et de 14h à 17h sur rendez-vous au **36 46**



URBAM Conseil (programme d'intérêt général Renov'Habitat) - intervient pour des missions d'expertises et d'assistances aux particuliers dans leurs projets de réhabilitation ou d'aménagement de leur logement.

Le 1^{er} et le 3^{ème} jeudi de chaque mois de 16h à 17h sur rendez-vous au **03 29 64 05 90**

HORAIRES

Du lundi au vendredi

9h à 12h et de 14h à 17h

Fermé le mercredi après-midi



5 Place du Bureau Central
67110 NIEDERBRONN-LES-BAINS



03 88 05 86 86

@ franceservices@ccpaysniederbronn.fr

ESPACE

FRANCE SERVICES DU PAYS DE NIEDERBRONN-LES-BAINS

Un lieu unique pour vous accompagner
dans vos démarches administratives

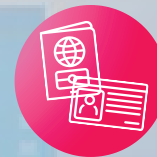

» Accueil et aide personnalisés selon vos besoins (impôts, justice, retraite, santé, etc)

» Aide à l'utilisation des services et outils numériques

» Mise en relation avec les partenaires



COMMUNAUTÉ DE COMMUNES

Terre d'innovations par tradition



Liberté
Égalité
Proximité

**UN ESPACE FRANCE
SERVICES À
MOINS DE 30
MINUTES
DE CHEZ VOUS**



Pour vous aider au mieux, merci de venir avec les pièces nécessaires pour votre démarche

POUR TOUTES VOS DEMANDES, MERCI DE VOUS MUNIR DE :

- Pièce d'identité valide (passeport ou carte d'identité)
- Carte vitale
- Adresse mail avec le mot de passe
- Relevé d'identité bancaire (RIB)



ASSURANCE MALADIE

Création de compte AMELI, attestations, demande de carte vitale, complémentaire santé solidaire...

Merci de vous munir de :

- Mot de passe associé au compte AMELI



CAISSE D'ALLOCATIONS FAMILIALES

Déclarations trimestrielles, suivi de démarches, simulations, prime d'activité, aide au logement, RSA...

Merci de vous munir de :

- Numéro allocataire (ou courrier de la CAF) + mot de passe
- 3 derniers bulletins de paye
- Dernier avis d'imposition



AGENCE NATIONALE DES TITRES SÉCURISÉS

Carte grise, renouvellement permis de conduire et pré-demande de carte nationale d'identité / passeport

Merci de vous munir de :

- Justificatif de domicile de moins de 6 mois
- Carte bancaire
- Photo d'identité récente respectant les normes
- Téléphone portable associé aux démarches

Pour la carte de grise, merci de vous munir de ces pièces supplémentaires :

- Déclaration de cession
- Permis de conduire
- Procès verbal de contrôle technique



PÔLE EMPLOI

Inscription, actualisation, envoi de documents, recherches...

Merci de vous munir de :

- Identifiant (sur le courrier Pôle Emploi) + mot de passe
- Attestation employeur ou justificatif de formation
- 3 derniers bulletins de paye
- CV (papier ou sur clé USB)

MUTUALITÉ SOCIALE AGRICOLE

Création de compte, demande de carte vitale, retraite, allocations familiales, logement, prime d'activité, RSA...

Merci de vous munir de :

- Mot de passe associé au compte MSA
- 3 derniers bulletins de paye
- Dernier avis d'imposition



ASSURANCE RETRAITE

Préparation dossier, simulation, pension de réversion, relevé de carrière...

Merci de vous munir de :

- Mot de passe confidentiel



FINANCES PUBLIQUES - IMPÔTS

Création de compte en ligne, aide à la déclaration des revenus et paiement en ligne...

Merci de vous munir de :

- Dernière déclaration ou avis d'imposition
- Mot de passe associé au compte *impots.gouv.fr*
- Carte bancaire
- Téléphone portable associé aux démarches



POINT JUSTICE

Orientation sur les droits du logement, famille, travail, responsabilité civile...

Merci de vous munir de :

- Documents relatifs à votre demande

Des permanences sont effectuées au sein de la Communauté de communes, le dernier jeudi du mois, sur rendez-vous au 30 39.